



## **ISTITUTO OMNICOMPRESIVO STATALE**

**POLO ARBÈRESH LUNGRO** (ACQUAFORMOSA-CIVITA-FIRMO-FRASCINETO-LUNGRO-SAN BASILE)

**I.C. FRASCINETO – IIS (IPSIA e LS) LUNGRO**

**Sede legale e ufficio segreteria Lungro** Via San Leonardo (CS) 87010– ☎ tel. 0981/947379 - C.F. n° 94006190782

**Ufficio segreteria Frascineto** via F.lli Cervi, 1 (CS) 87010 ☎ tel. 0981/32027 📠 fax0981-396907

E-mail: [CSIC85800T@istruzione.it](mailto:CSIC85800T@istruzione.it) - [CSIS05900T@istruzione.it](mailto:CSIS05900T@istruzione.it) - [CSIC85800T@PEC.istruzione.it](mailto:CSIC85800T@PEC.istruzione.it) - [www.pololungro.edu.it](http://www.pololungro.edu.it)

# **D V R** (Documento di Valutazione dei Rischi)

## **1 – AGGIORNAMENTO**

**03/2024**

RESPONSABILI ISTITUTO OMICOMPRESIVO DI LUNGRO

**F.to Ing. Gianfranco Maletta**      **Datore di Lavoro**

**F.to Ing. Tommaso Ferrari**      **RSPP**

**F.to Prof.ssa Moschiano Silvia**      **RLS**

## PREMESSA

Il presente aggiornamento del Documento di Valutazione dei Rischi viene redatto per ottemperare alle necessità del Comune di Frascineto di completare i lavori di Manutenzione straordinaria del Piano Primo e Piano Copertura del fabbricato adibito a Scuola Sec. di 1\* e Scuola Primaria di Via F.lli Cervi; il trasferimento delle 5 Classi della Scuola Primaria dal Piano Primo al Piano Terra dello stesso fabbricato saranno ubicate nelle aule precedentemente adibite a Sala Docenti, Refettorio, Aula Informatica, Ufficio e stanza ex DSGA; dette disposizioni di trasferimento saranno valide fino a nuove indicazioni disposte dal DVRI regolarmente redatto.

Le disposizioni generali contenute nell'originario DVR approvato e pubblicato sono applicate anche per il fabbricato del Comune di Frascineto, mentre rimane immutato per i restanti fabbricati ubicati nei comuni di ACQUAFORMOSA-CIVITA-FIRMO-LUNGRO-S.BASILE.

Oltre al DVR sarà aggiornato il Piano di Emergenza e il Piano di Primo Soccorso.

Le disposizioni generali contenute nella premessa del DVR approvato e pubblicato sono applicate anche per il fabbricato del Comune di Frascineto

<b>ORGANIGRAMMA SICUREZZA ANNO SCOLASTICO 2023-2024</b>	
<b>DIRIGENTE SCOLASTICO</b> Ing. Gianfranco Maletta	
<b>RESPONSABILE DEL SERVIZIO DI PROTEZIONE E PREVENZIONE</b> Ing. Tommaso FERRARI	
<b>RESPONSABILE DEI LAVORATORI PER LA SICUREZZA</b> Prof.ssa Moschiano Silvia	
<b>RESPONSABILE COVID-19 D'ISTITUTO</b> Prof.ssa Moschiano Silvia	
<b>SCUOLE COMUNE DI FRASCINETO</b>	
<b>SCUOLA PRIMARIA - SECONDARIA DI 1° GRADO :</b>	
<b>PLESSO N° 2 SCUOLA PRIMARIA - SECONDARIA DI 1° GRADO : VIA F.LLI CERVI</b>	
<b>"PRIMARIA"</b>	
<b>RESPONSABILE PLESSO:</b> Ins. Braille Rosita	
<b>PRIMO SOCCORSO Docenti:</b> Braile R.- Di Napoli A. -Fortino R. – Calonico G.- Emmanuele M.- Seminara D.- Zaccato T.- Alessandria	
<b>PRIMO SOCCORSO ATA:</b> Vincenzi F.- De Rose – Perri - Sansone.	
<b>ANTINCENDIO:</b> Braile R.- Di Napoli A. -Fortino R. – Calonico G.- Emmanuele M.- Seminara D.- Zaccato T.- Alessandria – Vincenzi – De Rose – Perri - Sansone	
<b>"SCUOLA SEC. 1°"</b>	
<b>RESPONSABILE PLESSO:</b> Prof.ssa Aversa Stefania	
<b>PRIMO SOCCORSO Docenti:</b> Aversa S.- Di Leone E.- Malagrino G.-Miranda M.- Moschiano S.-Occhinero A. - Familiari – Mollo – Sancineto – Bonaro – De Franco	
<b>PRIMO SOCCORSO ATA:</b> Vincenzi F.- De Rose – Perri - Sansone.	
<b>ANTINCENDIO:</b> Aversa S.- Di Leone E.- Malagrino G.-Miranda M.- Moschiano S.-Occhinero A. - Familiari – Mollo – Sancineto – Bonaro – De Franco - Vincenzi F.- De Rose – Perri - Sansone.	

## SCHEDA H

**EDIFICIO ((Scuola Primaria ) via F.lli Cervi, 1**

STUDENTI		
Alunni	Alunni H	TOTALE
46	0	46

PERSONALE DIPENDENTE	N. Totale
<b>CORPO DOCENTE</b> 8	<b>8</b>
<b>COLLAB.SCOLASTICI 1 + personale Ente Locale</b> 0	<b>1</b>

## SCHEDA I

**EDIFICIO (Scuola Sec 1° gr.) via F.Ili Cervi, 1**

<b>STUDENTI</b>		
Alunni	Alunni H	TOTALE
<b>53</b>	<b>2</b>	<b>55</b>

<b>PERSONALE DIPENDENTE</b>	<b>N. Totale</b>
<b>CORPO DOCENTE</b> 11	<b>11</b>
<b>COLLAB.SCOLASTICI 3 + personale Ente Locale</b> 0	<b>3</b>

### **DESCRIZIONE DELL'IMMOBILE via F.Ili Cervi – SCUOLA PRIMARIA – SEC. 1°**

L'edificio si sviluppa su due livelli di piano, è ubicata in via F.Ili Cervi del comune di Frascineto ed ospita gli alunni della scuola sec. di 1° e della scuola Primaria di Frascineto. I locali sono costituiti da aule per lezioni frontali e laboratori/aule speciali. Per come sopra specificato le attività didattiche della Scuola Primaria verranno svolte al Piano Terra dello stesso fabbricato nelle aule indicate nella planimetria allegata.

L'edificio al Piano Terra viene utilizzato per ospitare le 3 classi della scuola sec. di 1° e le 5 Classi della Scuola Primaria che verranno collocate nelle seguenti aule:  
Sala Docenti, Refettorio, Aula Informatica, Ufficio e stanza ex DSGA.

Tutte le caratteristiche del fabbricato risultano dettagliatamente illustrate nel DVR originario.

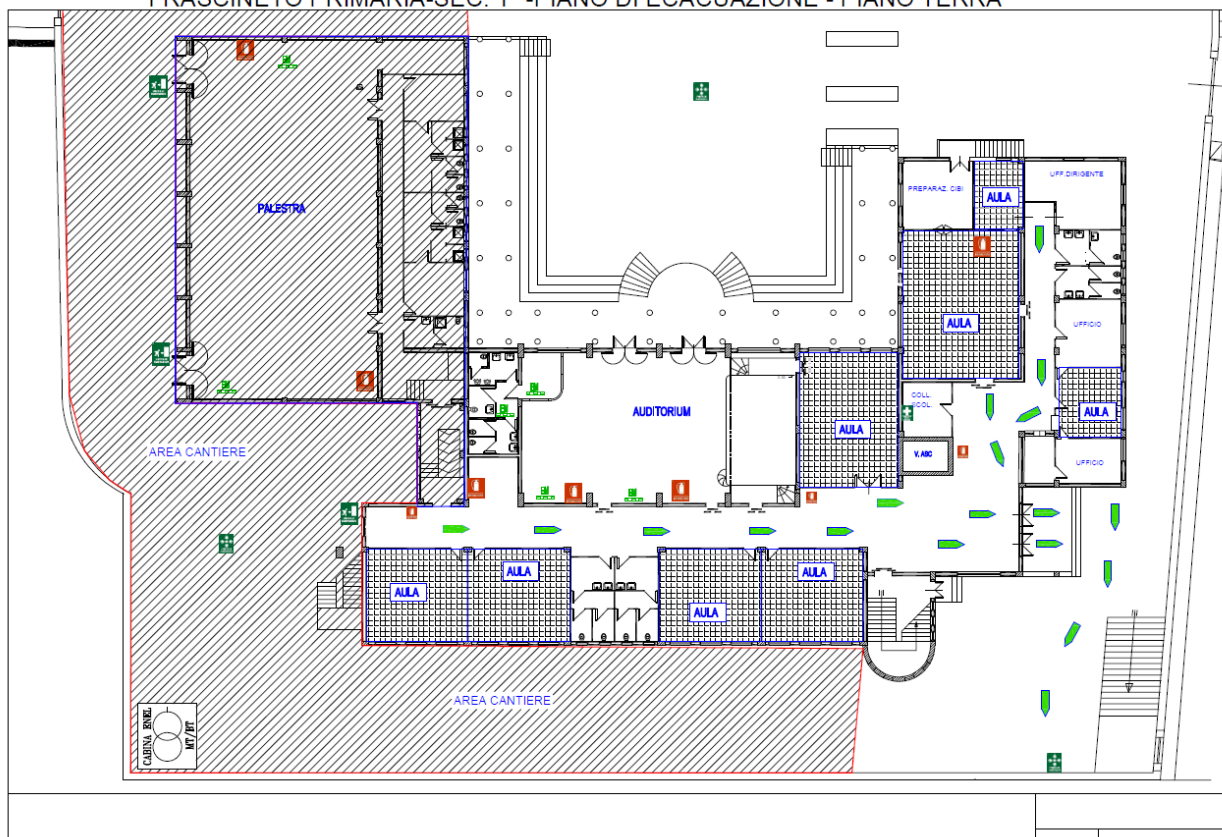

### Programma degli interventi

Per il Plesso scolastico **SCUOLA SEC. 1°** e **SCUOLA PRIMARIA** di Via F.lli Cervi, dalla stesura del Documento di Valutazione dei Rischi restano le seguenti carenze che devono essere rimosse al fine di migliorare le condizioni di utilizzo del plesso scolastico:

- *Fornitura e messa in opere di 2 porte di emergenza nella Palestra;*
- *Eeguire la revisione di tutti gli estintori presenti;*
- *Verifica impianto antincendio (idranti e sistema serbatoi pompe)*

L'Amministrazione Comunale, per come espressamente richiesto, è tenuto a fornire per l'edificio tutte le seguenti certificazioni:

- **Certificato di Prevenzione Incendi (CPI);**
- **Verifica Impianto di Terra ai sensi del DPR 462/01**

### Nota finale

Il presente Documento di Valutazione dei Rischi:

- È stato redatto ai sensi dell'art. 17 del D.Lgs. 81/08 e succ. mod. e int.
- È soggetto ad aggiornamento periodico se si verificano significativi cambiamenti che lo rendono superato.

Copia del presente documento viene tenuto sul luogo di lavoro a disposizione degli organi di vigilanza, ai sensi del D.Lgs. 81/08.